

หจก. ทอปปิคอล ไทพี ฮอติเคย์ ใบอนุญาตนำเที่ยวเลขที่ 32/00284

111/85 หมู่ที่ 8, หมู่บ้านสวนเนรมิต1 ซอย2 ถ. ท่าเรือ-เมืองใหม่ ต. ป่าคลอก อ. กลาง จ. ภูเก็ต 83110
โทร. 08 6951 1117, 076 379 844 แฟกซ์ 076 379 571 e-mail: info@tourtalay.com , http://www.tourtalay.com

รายละเอียด โปรแกรมทัวร์ สวัสดิ์ ภูเก็ต 3 วัน 2 คืน รหัสทัวร์: ทัวร์ทะเล 04



วันแรก ยินดีต้อนรับสู่เกาะภูเก็ต- ชมโชว์ภูเก็ตแฟนตาซี

XX.xx น. เดินทางถึงสนามบินภูเก็ตพบตัวแทนบริษัท ฯ ที่จะคอยต้อนรับท่าน
XX.xx น. นำเข้าที่พัก ณ โรงแรม
พักผ่อนตามอัธยาศัย



17:30 น. รถรับจากที่พัก (ใช้เวลาเดินทางไปประมาณ 30-40 นาที) ถึงภูเก็ต แฟนตาซีชม Theme Park สวนสนุก
คุณหนู เกมการละเล่นพื้นเมืองของไทยผสมผสานกับสไตล์ต่างประเทศ
รับประทานอาหารค่ำ (1) International Buffet Dinner ที่ภัตตาคารมโนห์ราทอง ภายในภูเก็ตแฟนตาซี



21:00 น. พบสุดยอดเทคโนโลยี.. การแสดงศิลปวัฒนธรรมไทยประยุกต์ที่ผสมเทคโนโลยีการแสดงระดับโลก จนกลายเป็นเอกลักษณ์สุดยอดการแสดงเพียงหนึ่งเดียวในโลก สัมผัสประสบการณ์อันน่าตื่นตะลึงกับ เทคนิคอิลลูชั่น (Illusion) มิติมายากลลงดาวยิ่งใหญ่ ร่วมผจญภัยกับหนุมานและเหล่าทหารวานร ระทึกใจกับยุทธหัตถีที่น่าพรั่งพริ้ง ดินระทึกกับแสงสีตระการตา ชมเทคนิคการระเบิดเพลิงอันน่าตื่นใจ พลิวไหวกับลีลาเร่กายกลางอากาศกับบันจีบันด์ เคลิบเคลิ้มกับเหล่านางกินรีรำรำกลางเวหา หารรรษากับคาราวานช้างหลายสิบเชือกยิ่งใหญ่บนเวที และพบความอัศจรรย์กับภาพอันน่าพิศวงที่ปรากฏตรงหน้า เมื่อช้างถูกเสกลอยขึ้นมาบนอากาศ และหายวับไปในชั่วพริบตา นี้! เป็นเพียงเสี้ยวของมิติมายาและความมหัศจรรย์ เห็นการแสดงใด ที่จะตรงตา คุณไว้ตลอดการแสดง และจะตรึงใจคุณไปอีกนาน

22:30 น. จบการแสดง นำท่านกลับถึงโรงแรมที่พัก

www.tourtalay.com

"เพราะเรารู้ว่าวันพักผ่อนของคุณต้องการอะไร"

หจก. ทอปปิคอล ไลฟ์ ฮอติเคย์ ใบอนุญาตนำเที่ยวเลขที่ 32/00284

111/85 หมู่ที่ 8, หมู่บ้านสวนเนรมิต1 ซอย2 ถ. ท่าเรือ-เมืองใหม่ ต. ป่าคลอก อ. กลาง จ. ภูเก็ต 83110
โทร. 08 6951 1117, 076 379 844 แฟกซ์ 076 379 571 e-mail: info@tourtalay.com , http://www.tourtalay.com

วันที่สอง ท่านสามารถเลือกทัวร์ทางทะเลได้ 1 ทัวร์คะ ทัวร์เกาะพีพีเรือใหญ่,ทัวร์อ่าวพังงาเต็มวัน ,
ทัวร์เกาะไข่นอกและเกาะไข่นอกในเต็มวัน

07.00 น. รับประทานอาหารเช้าที่โรงแรม (2)
เลือก - เกาะไข่นอก, เกาะไข่นอก มรกตเม็ดใหม่แห่งอันดามัน (เต็มวัน)



08.45 น. รถรับจากโรงแรมที่พัก
09.30 น. ออกจากท่าเรือเกาะสิเหร่ โดยเรือ Speed Boat
10.00 น. ถึงเกาะไข่นอก สนุกสนานกับการเล่นน้ำชมปะการัง พักผ่อนตามอัธยาศัย
11.00 น. เดินทางไปเล่นน้ำชมปะการังที่เกาะไข่นอก
12.00 น. รับประทานอาหารเที่ยง (3) พักผ่อนตามอัธยาศัย
15.00 น. ขึ้นเรือออกเดินทางกลับภูเก็ต
15.30 น. ถึงท่าเรือ นำท่านสู่โรงแรมที่พักโดยสวัสดิภาพ
โปรแกรมอาจมีการเปลี่ยนแปลงตามสภาพอากาศโดยไม่สามารถแจ้งล่วงหน้าได้

เลือก - หมู่เกาะพีพีพาท่านชมความงามของหมู่เกาะพีพี ทรายขาวริม หาดรอท่านมาสัมผัส ดำน้ำดูปะการังน้ำตื้น ปลาสวยงามมากมายเวียนว่าย รอให้ ท่านได้ชื่นชมตามโปรแกรมต่าง ๆ ดังนี้

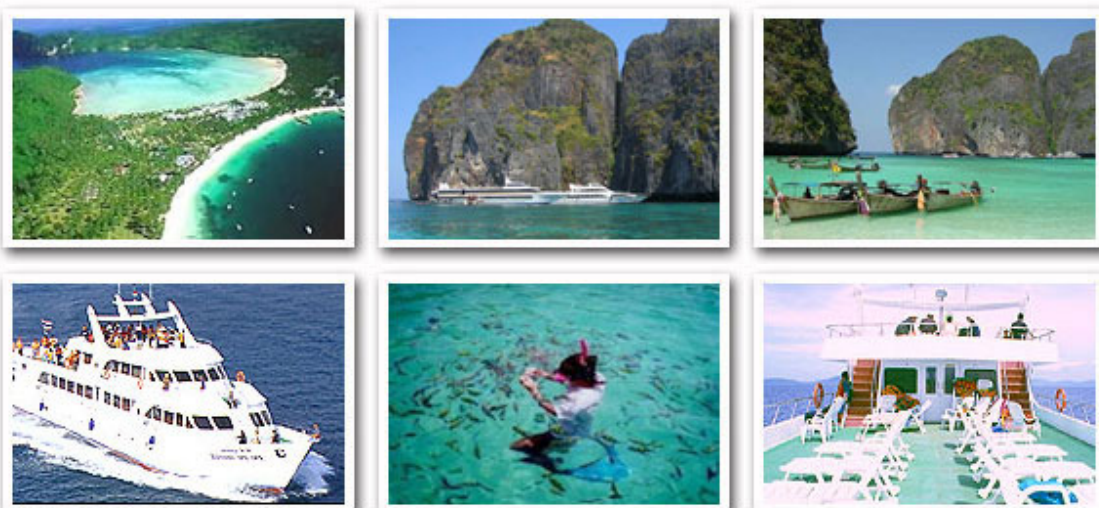

07:30 น. รถรับจากโรงแรม
08:30 น. เรือออกจากท่าเรือรัชฎา
10:00 น. ส่งผู้โดยสารที่ท่าเรืออ่าวตันไทร
11:00 น. สนุกกับโปรแกรมเล่นน้ำ ดำน้ำดูปะการัง ที่หน้าหาดสามอ่าว

www.tourtalay.com

“เพราะเรารู้ว่าวันพักผ่อนของคุณต้องการอะไร”

หจก. ทรอปิคอล ไทพี ฮอติเคย์ ใบอนุญาตนำเที่ยวเลขที่ 32/00284

111/85 หมู่ที่ 8, หมู่บ้านสวนเนรมิต1 ซอย2 ถ. ท่าเรือ-เมืองใหม่ ต. ปาดลอก อ. กลาง จ. ภูเก็ต 83110
โทร. 08 6951 1117, 076 379 844 แฟกซ์ 076 379 571 e-mail: info@tourtalay.com , http://www.tourtalay.com

- 12:00 น. พาเที่ยวชมบริเวณรอบเกาะพีพีเล ที่ด้านหน้าอ่าวมาหยา, อ่าวโล๊ะสละ, อ่าวปีละ, ผ่านถ้ำไวกิ้ง
- 12:30 น. รับประทานอาหารเที่ยงที่เกาะพีพี (3) พักผ่อนตามอัธยาศัย
- 14:45 น. เรือออกจากท่าเรืออ่าวตันไทร เดินทางกลับสู่ภูเก็ต
- 16:30 น. เรือถึงท่าเรือรัชฎา ส่งกลับที่พัก
- 17:30 น. นำท่านกลับสู่ที่พัก พักผ่อนตามอัธยาศัย

เลือก- ทัวร์ล่องเรือชมธรรมชาติที่อ่าวพังงา เที่ยวเกาะปันหยี – เกาะตาปู – เกาะพิงกัน - ถ้ำทะเล



- 08.00 น. รถรับจากที่พัก
- 08.30 น. ออกเดินทางมุ่งหน้าไปยังจังหวัดพังงา
- 10.00 น. แวะชมวัดถ้ำสุวรรณคูหา
- 11.00 น. ลงเรือชมอ่าวพังงาด้วยเรือหางยาวท้องถิ่น
- 11.45 น. แวะชมเกาะปันหยี
- 12.15 น. อิ่มอร่อยกับอาหารมื้อกลางวัน (3) ที่ร้านอาหารบนเกาะปันหยี
- 14.15 น. แวะชมเกาะพิงกัน และเกาะตาปู
- 15.00 น. ออกเดินทางจากท่าเรือ กลับภูเก็ต
- 17.30 น. กลับถึงโรงแรม พักผ่อนตามอัธยาศัย

วันสุดท้าย ทัวร์รอบเกาะภูเก็ต- เดินทางกลับโดยสวัสดิภาพ



- 07.00 น. รับประทานอาหารเช้าโรงแรม(4)
- 11.00 น. นำท่านเดินทางสู่หาดกะตะ, หาดกะรนซึ่งเป็นสถานที่ท่องเที่ยวที่สวยงามและมีชื่อเสียงก้องโลก อีกแห่งหนึ่งของจังหวัดภูเก็ตเดินทางต่อไปยังจุดชมวิวสามอ่าวซึ่งที่นี่ท่านสามารถมองเห็นหาดกะรน, หาดกะตะ, หาดกะตะน้อย โค้งเว้าเข้าหากัน เดินทางต่อไปยังแหลมพรหมเทพ ซึ่งเป็นจุดชม



www.tourtalay.com

"เพราะเรารู้ว่าวันพักผ่อนของคุณต้องการอะไร"

หจก. ทรอปิคอล ไทพี ฮอติเคย์ ใบอนุญาตนำเที่ยวเลขที่ 32/00284

111/85 หมู่ที่ 8, หมู่บ้านสวนเนรมิต1 ซอย2 ถ. ท่าเรือ-เมืองใหม่ ต. ป่าคลอก อ. กลาง จ. ภูเก็ต 83110
โทร. 08 6951 1117, 076 379 844 แฟกซ์ 076 379 571 e-mail: info@tourtalay.com , http://www.tourtalay.com

พระอาทิตย์ลับขอบฟ้า สวยที่สุดในโลก เดินทางผ่านหาดราไวย์ แวะพักรับประทาน อาหารกลางวัน
ที่ร้านอาหารบรรยากาศริมชายทะเล (5) ที่ขึ้นชื่อของภูเก็ต หลังอาหารให้ท่านนมัสการหลวงพ่อแช่ม
ที่วัดฉลองที่ชาวภูเก็ตให้ความเคารพนับถือมากกว่า 100ปี นำท่านชมความงามของแหลมพรหมเทพ
และให้ทุกท่านได้เลือก ซื้อของที่ระลึกได้ตามอัธยาศัย

16.30 น. นำท่านส่งสนามบินภูเก็ต
18.15 น. เดินทางกลับด้วยความประทับใจ และ โดยสวัสดิภาพ

ค่าบริการรวม

1. ห้องพักรวมอาหารเช้า 2 คืน พักห้องละ 2 ท่าน, รวมอาหารทั้งหมด 5 มื้อ
2. ชมโชว์ภูเก็ตแฟนตาซี พร้อมอาหารมื้อค่ำแบบบุฟเฟต์ ณ ภัตตาคารกินริทองภายในภูเก็ตแฟนตาซี
3. เลือกทัวร์ทางทะเล 1 ทัวร์พร้อมอาหารเช้า
4. ทัวร์ภูเก็ต พร้อมอาหารเช้า
5. รถรับส่งทุกโปรแกรมทัวร์
6. รถ รับ - ส่งระหว่างสถานีขนส่งหรือสนามบิน – โรงแรม
7. ประกันอุบัติเหตุ บริษัท คิวบีอี ประกันภัย (ประเทศไทย) จำกัด **กรมธรรม์ประกันภัย เลขที่ 2010-A0000511-PAD**
ทุนประกัน 200,000 บาท/คน, ค่ารักษาพยาบาลจากอุบัติเหตุแต่ละครั้งวงเงิน 100,000 บาท/คน

*** ค่าบริการไม่รวม การเดินทางไปและกลับภูเก็ต

*** ชาวต่างชาติเพิ่มคนละ 450 บาท

www.tourtalay.com

“เพราะเรารู้ว่าวันพักผ่อนของคุณต้องการอะไร”

หจก. ทรอปิคอล ไทพี โฮเทลเคียร์ ใบอนุญาตนำเที่ยวเลขที่ 32/00284

111/85 หมู่ที่ 8, หมู่บ้านสวนเนรมิต1 ซอย2 ถ. ท่าเรือ-เมืองใหม่ ต. ป่าคลอก อ. กลาง จ. ภูเก็ต 83110
โทร. 08 6951 1117, 076 379 844 แฟกซ์ 076 379 571 e-mail: info@tourtalay.com , http://www.tourtalay.com

อัตราค่าบริการ ต่อ 1 ท่าน

โรงแรม	ที่ตั้ง	ระดับ	ช่วงเวลาที่เข้าพัก	พักห้อง ละ2คน	เด็กมี เตียง เสริม	เด็กไม่ มีเตียง เสริม	พักเพิ่ม คืนละ
I Pavilion Phuket Hotel	ตัวเมือง	3+ดาว	10/01/54-30/04/54	4,950	3,400	2,700	1,300
The Metropole Phuket	ตัวเมือง	4 ดาว	06/01/54-31/03/54	5,450	3,950	2,700	1,800
			01/04/54-31/10/54	5,150	3,950	2,700	1,500
Royal Phuket City Hotel	ตัวเมือง	4 ดาว	02/01/54-13/02/54	5,650	4,100	2,700	2,000
			14/02/54-18/02/54	6,250	4,100	2,700	2,600
			19/02/54-30/04/54	5,650	4,100	2,700	2,000
			01/05/54-31/10/54	5,250	4,100	2,700	1,600
Katina Hotel	ตัวเมือง	3+ดาว	06/01/54-30/04/54	5,350	3,700	2,700	1,700
Aloha Villa Hotel	หาดป่าตอง	3 ดาว	21/01/54-16/04/54	6,150	4,100	2,700	2,500
			17/04/54-31/10/54	5,650	3,900	2,700	1,800
Sea Sun Sand Resort	หาดป่าตอง	3 ดาว	21/01/54-16/04/54	5,850	3,900	2,700	2,200
			17/04/54-31/10/54	4,950	3,700	2,700	1,300
The Royal Palm Resotel	หาดป่าตอง	3 ดาว	01/02/54-30/04/54	6,450	4,300	2,700	2,800
Baramree Resotel	หาดป่าตอง	3 ดาว	20/01/54-15/04/54	6,150	4,300	2,700	2,500
			16/04/54-31/10/54	5,950	4,300	2,700	2,300
Patong Lodge Hotel	หาดป่าตอง	3 ดาว	26/01/54-15/04/54	6,850	4,100	2,700	3,200
			16/04/54-31/10/54	4,950	3,900	2,700	1,300
DuangJitt Resort & Spa	หาดป่าตอง	4 ดาว	26/01/54-31/03/54	7,250	4,700	2,700	3,600
			01/04/54-31/10/54	6,050	4,300	2,700	2,100
Thara Patong Resort & Spa	หาดป่าตอง	4 ดาว	11/02/52-15/04/52	7,200	4,500	2,700	3,450
			16/04/54-31/10/54	6,450	4,500	2,700	2,500
Club Andaman Beach Resort	หาดป่าตอง	4 ดาว	11/01/54-31/03/54	7,550	4,300	2,700	3,900
			01/04/54-31/10/54	6,650	4,300	2,700	3,000
Andaman Beach Suites Hotel	หาดป่าตอง	4 ดาว	11/01/54-31/03/54	6,550	3,900	2,700	2,900
			01/04/54-31/10/54	5,350	3,900	2,700	1,700
Patong Resort	หาดป่าตอง	4 ดาว	01/02/52-31/04/54	6,450	3,700	2,700	2,800
The Royal Paradise Hotel	หาดป่าตอง	4 ดาว	16/01/54-31/03/54	6,650	4,700	2,700	3,000
			01/04/54-31/10/54	5,450	4,100	2,700	1,800
Mercure Hotel	หาดป่าตอง	4+ดาว	21/01/54-31/03/54	7,450	3,700	2,700	3,800
			01/04/54-31/10/54	6,700	3,700	2,700	3,050
Karon Princess Resort	หาดกะรน	3+ดาว	21/01/54-30/04/54	6,550	4,100	2,700	2,900
			01/05/54-31/10/54	5,150	3,700	2,700	1,500
Baan Karonburi Resort	หาดกะรน	3+ดาว	21/01/54-30/04/54	6,550	4,100	2,700	2,900
			01/05/54-31/10/54	5,150	3,700	2,700	1,500
Woraburi Phuket Resort & Spa	หาดกะรน	4 ดาว	11/01/54-31/03/54	8,150	4,700	2,700	4,500
			01/04/54-31/10/54	6,550	4,700	2,700	2,900
Tropical Garden Resort	หาดกะตะ	4 ดาว	01/02/54-16/04/54	6,800	3,700	2,700	3,100
			17/04/54-31/10/54	5,550	3,700	2,700	1,900
Sugar Palm Kata Resort	หาดกะตะ	4 ดาว	11/01/54-31/03/54	6,450	4,500	2,700	2,800
			01/04/54-31/10/54	5,900	4,500	2,700	1,950
Sugar Palm Karon Resort	หาดกะรน	4 ดาว	11/01/54-31/03/54	6,450	4,500	2,700	2,800
			01/04/54-31/10/54	5,350	4,500	2,700	1,700
Sugar Palm Grand Hillside	หาดกะตะ	4 ดาว	11/01/54-31/03/54	6,950	4,700	2,700	3,300
			01/04/54-31/10/54	5,950	4,100	2,700	2,300
Malai House	หาดกะรน	2+ ดาว	11/01/54-31/03/54	5,250	3,700	2,700	1,600
			01/04/54-31/10/54	4,850	3,500	2,700	900

www.tourtalay.com

"เพราะเรารู้ว่าวันพักผ่อนของคุณต้องการอะไร"